

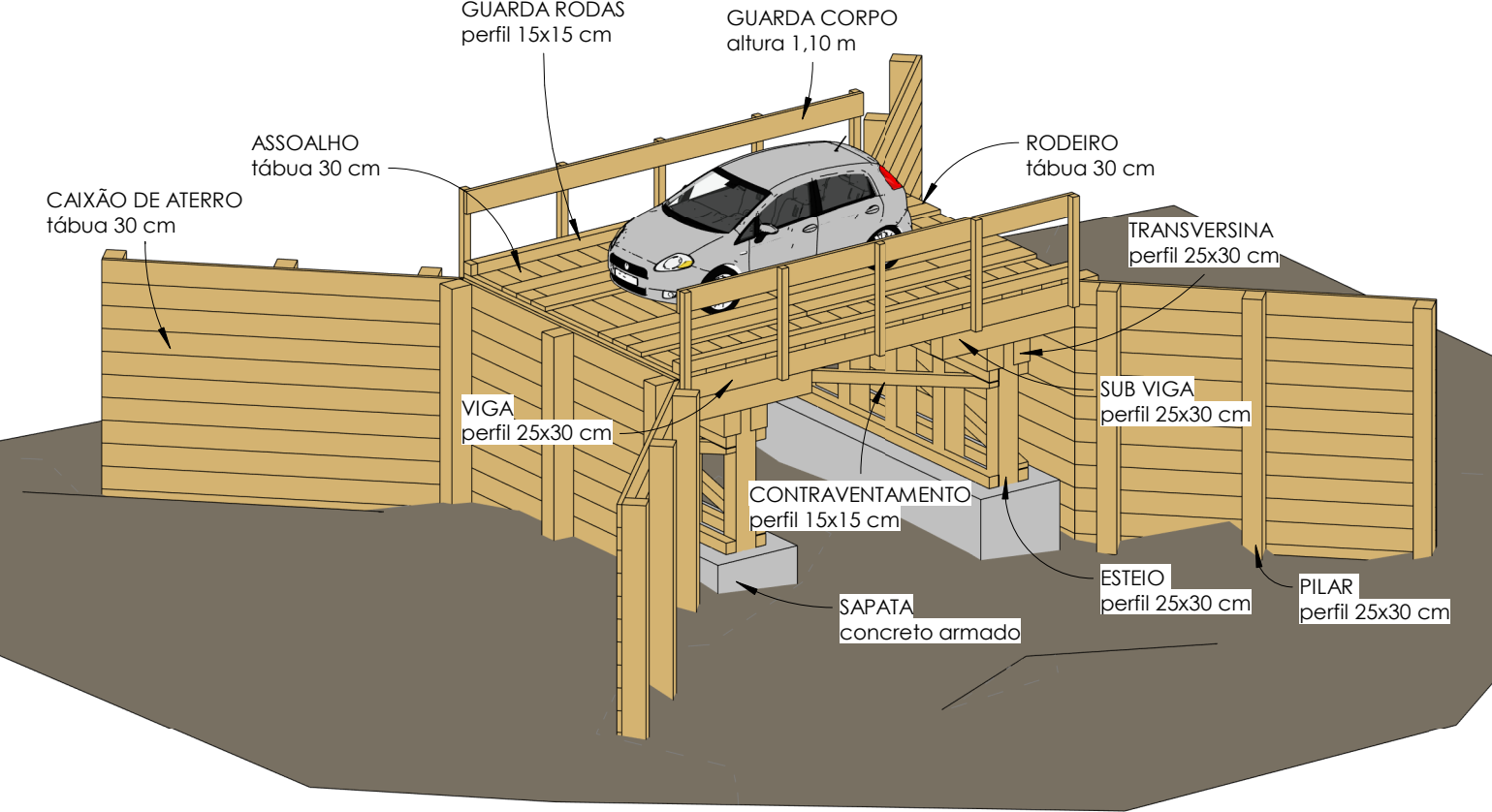

COORDENADA: 14°50'52.49"S 54°56'36.22"O



1

Maquete 3D

 NOVA BRASILÂNDIA PREFEITURA	Título:		Ponte de Madeira Córrego do Macaco 1	
	Prefeitura de Nova Brasilândia Proprietário			
	Saulo Nakamura CREA: SP69469716			
	Tipo: Projeto de Obra de Arte		F01	
	Assunto: Maquete 3D		Data: março/2021	
Logradouro: Córrego do Macaco 1		ART:		
Município: Nova Brasilândia - MT				
Escala:		Folha:		